

1/12

C

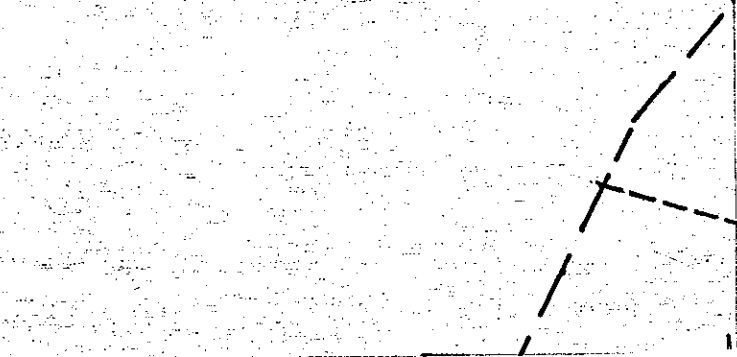

1/12

1/12

Helena Krawi
PE 32/2,4 L=

4/12

oglądowy arkuszy mapy zasadniczej oraz rozmieszczenia
włórnika: WOŁYŃCE, SACZKOWCE, KOWALE, WOJNOWCE, KUZNICA BIAŁOSTOCKA.

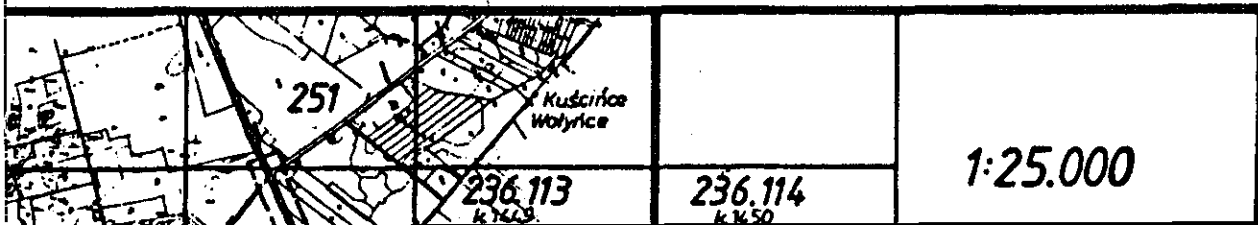

5/12.

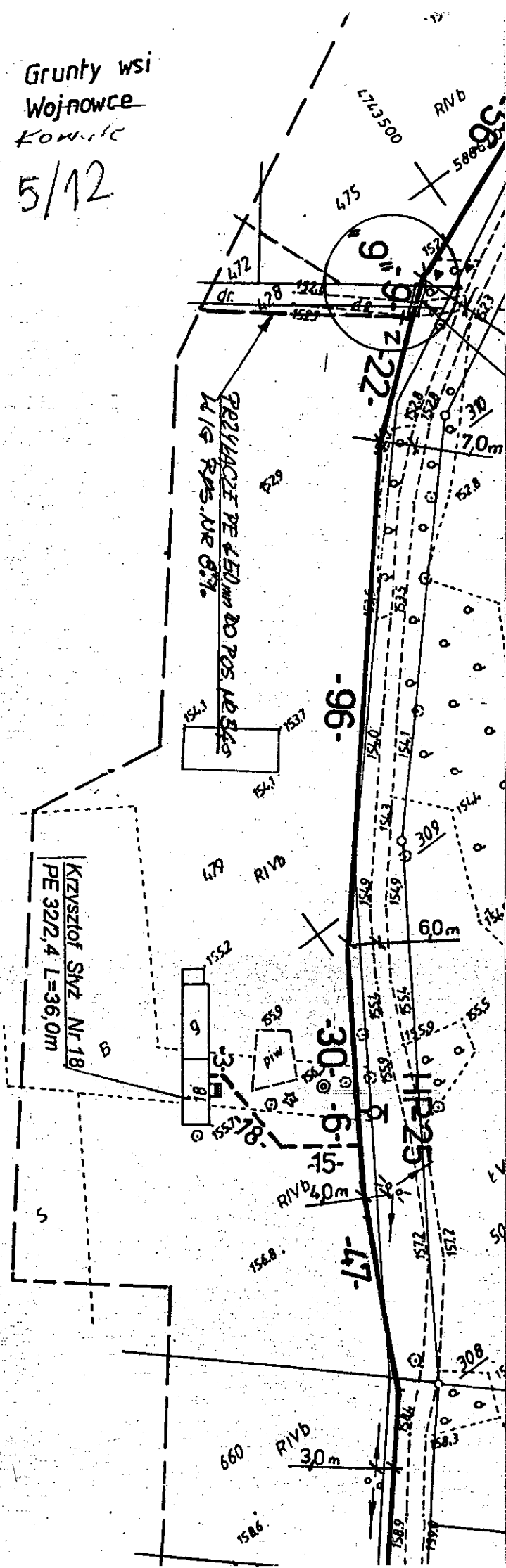

6/12

Grunty ws

KOPIA MAPY ZASADNICZEJ
skala 1:1000

**Obiekt : WOŁYŃCE, SACZKOWCE, KOWALE,
WOJNOWCE, KUŹNICA BIAŁOSTOCKA.**

Gmina : Kuźnica Białostocka

Powiat : sokólski

woj. podlaskie

Nr ewidencyjny wtórnika: 1562-6/2005

Sekcja : 236.131.204,252

Arkusz wtórnika : 8 (17)

Kerg : 1505

L.ks.rob 66/2005

Mapa aktualna na dzień : 18.10.2005.r



szkic orientacyjny 1:200.000

Wykonawca:

7.00. ZARZĄDU

Kostera
Andrzej Krzysztof Kostera
GEODETA UPRAWNIENY
Nr upr. 13149

STAROSTWO POWIATOWE W SOKÓŁCE

W obszarze oznaczonym linią — — — — — dokonano aktualizacji treści
mapy zasadniczej.

Dokumenty potwierdzające aktualność mapy zasadniczej przyjęto do zasobu
powiatowego w dniu 21.10.2005 i zaewidencjonowano pod nr 1562-6/2005

NINIEJSZA MAPA MOŻE SŁUŻYĆ DO CELÓW PROJEKTOWYCH

7/12

L Nr 19
4,0 m

i Kowa le

R V 5866 200

154.6
502

160.5

Lsv

RVI

153.7

502

160.0

RV

502

162.3

RVI

503

RV

169.2

503

173

5 HR29

153.7

502

160.0

162.3

164.7

163.9

162.8

158.1

159.1

160.6

PVC DN90mm L=812,0m

Bożena Dziemiańczuk-Sidorczuk Dz. Nr 502/2
PE 32/2,4 L=6,0 m

Henryk Rekić Nr 20
PE 32/2,4 L=17,0 m

- obszar

236 113 - godło

754 - prosta

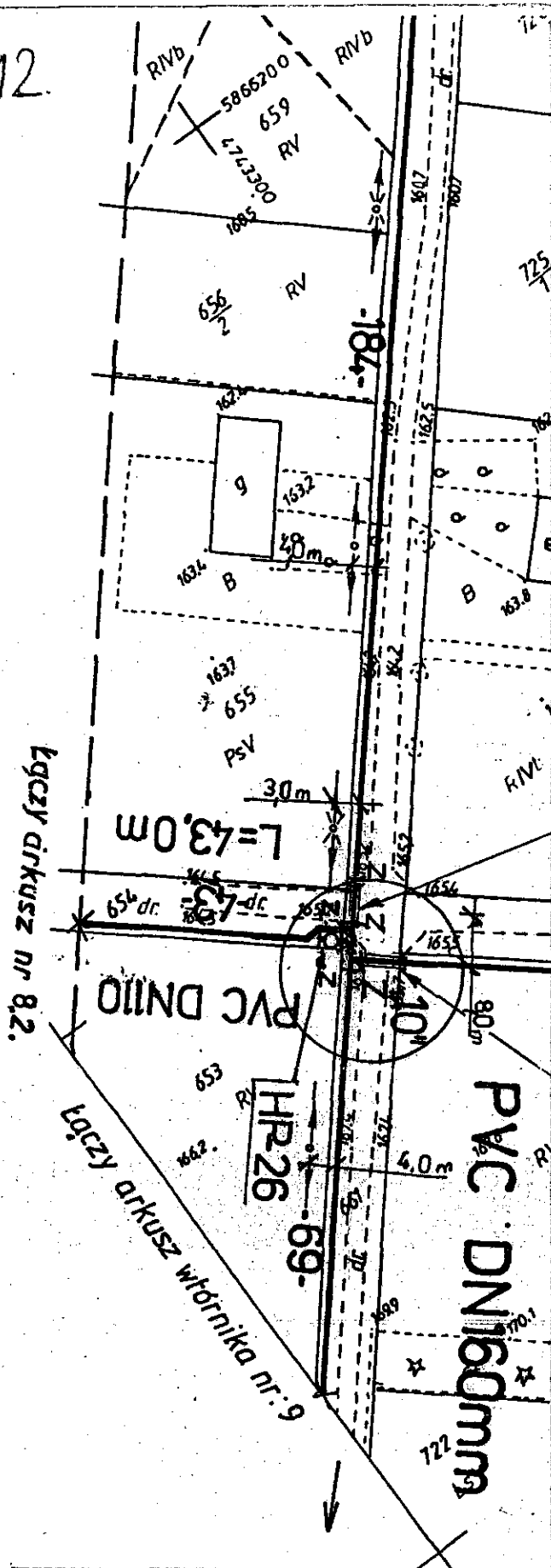

Jednostka projektowa:		USŁUGI PROJEKTOWE	
		WALDEMAR GAŚIEWSKI UL. WYPUSTY 19, 16-300 A	
Obiekt:		Wodociąg grupowy z przyłączami domowymi we wsi Kowale, Kol. Kowale i Wojnowce w gminie Kuźnica.	
Rysunek:	PLAN SIECI WODOCIĄGOWEJ NR 8	SKALA 1:1000	Rysunek
Projektant inż. Waldemar GaśIEWSKI		Numer uprawnień: 494/86 I SUW-7/90 PDL/IS/0450/01	Data i podpis
Sprawdzająca: mgr inż. Helena Hawrus		Numer uprawnień: UAN 7342-39/92 PDL/IS/0462/01	Data i podpis

10/12

Inspektor

Osnowa III klasy na obiekcie.	
Nr pkt	stan zachowania i lokalizacja
1213	

Ch-1-

R.O. - rozkop
PCV PN10, dn 250mm, L=6,0m

R.O. - ro
PCV PN1

dr. zwic

PVC DN 90 mm

R.O. - rozkop
PCV PN10, dr

Zatwierdza projekt budowlany
I udziela pozwolenia na budowę
decyzja nr 48.435A-55/07
z dnia 23.04.2007

Z upr. STAROSTY
B. B.
mgr inż. Jan BERNARD Łuckiewicz
Kierownik Wydziału
Architektury i Budownictwa

Stanisław Pacuk Nr 15/1
PE 4034
STANISŁAW PACUK
ul. Maasz. J. Piłsudskiego 8
16-100 Sokółka
74

inż. Waldemar Ciesiewski
upr. do projektowania w branży sanitarnej
w zakresie sieci i instalacji sanitarnych
Nr 202861 SUW-7/90

SUSTÓW
ich:

18



zas

- PE - Istn. wodociąg
Ks - Istn. kanalizacja sanitarne
Kd - Istn. kanalizacja deszczowa
Kw - Istn. kabel energetyczny
K - Istn. kabel telekomunikacyjny
- HP-1,2,, - hydrant p. poż. typu nadziemnego dn 80 mm
Z - zasawa odcinająca - Dn = średnicy rurociągu
"Arot" - rura osłonowa dwudzielna PCV f-my Arot,
dn110 mm, L = 2.0 m

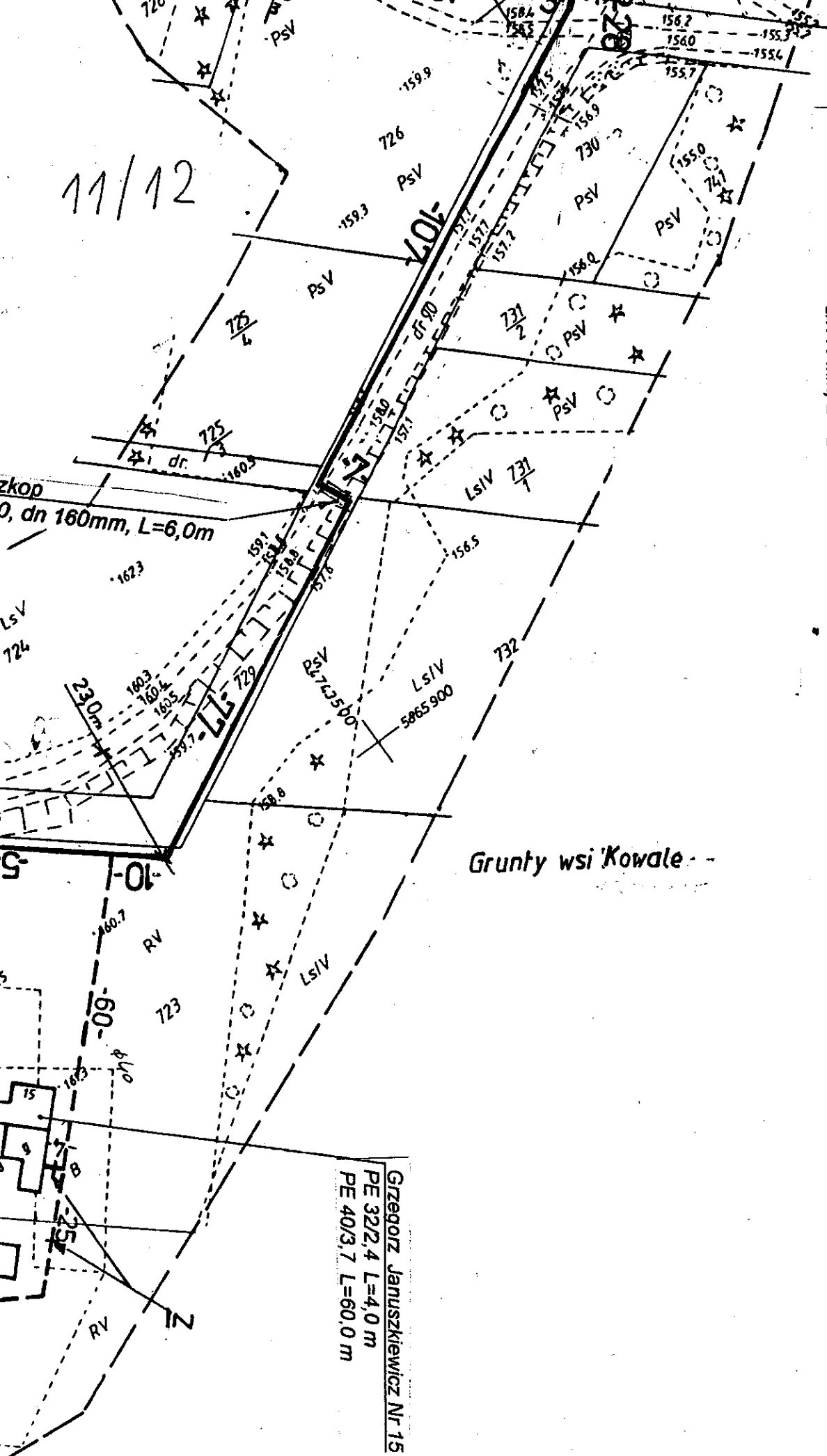

11/12

Grunty wsi Kowale

Grzegorz Januszkiewicz Nr 15
PE 32/2.4 L=4,0 m
PE 40/3.7 L=60,0 m

12/12

OZNACZENIA:

PCV110mm

- Proj. wodociąg główny rozprowadzający

1/6

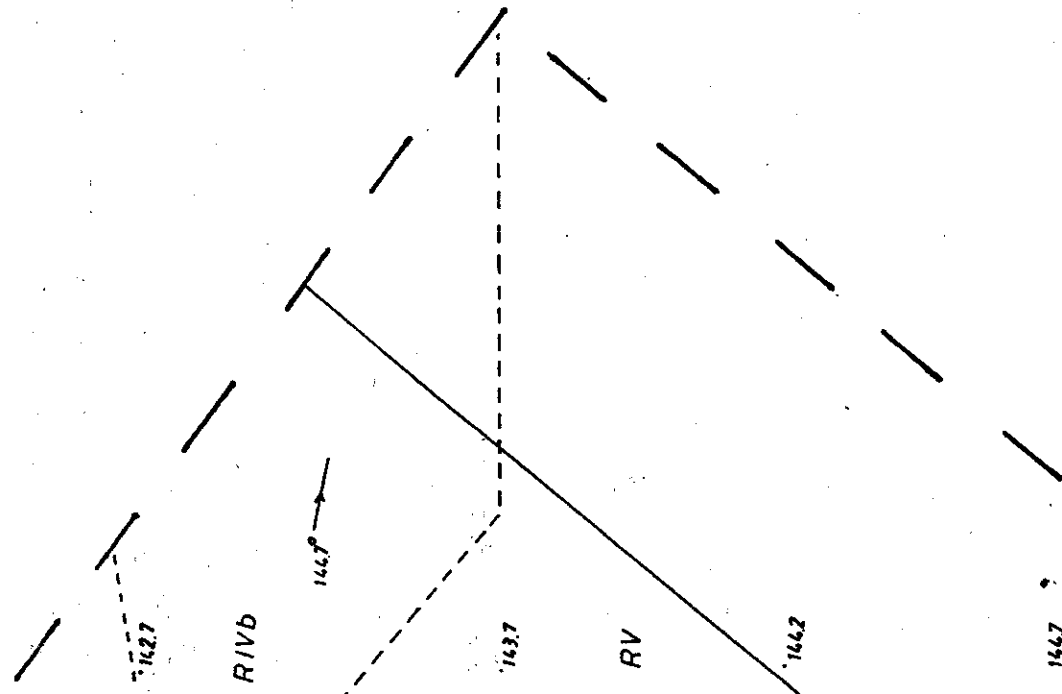

2/6

3/6

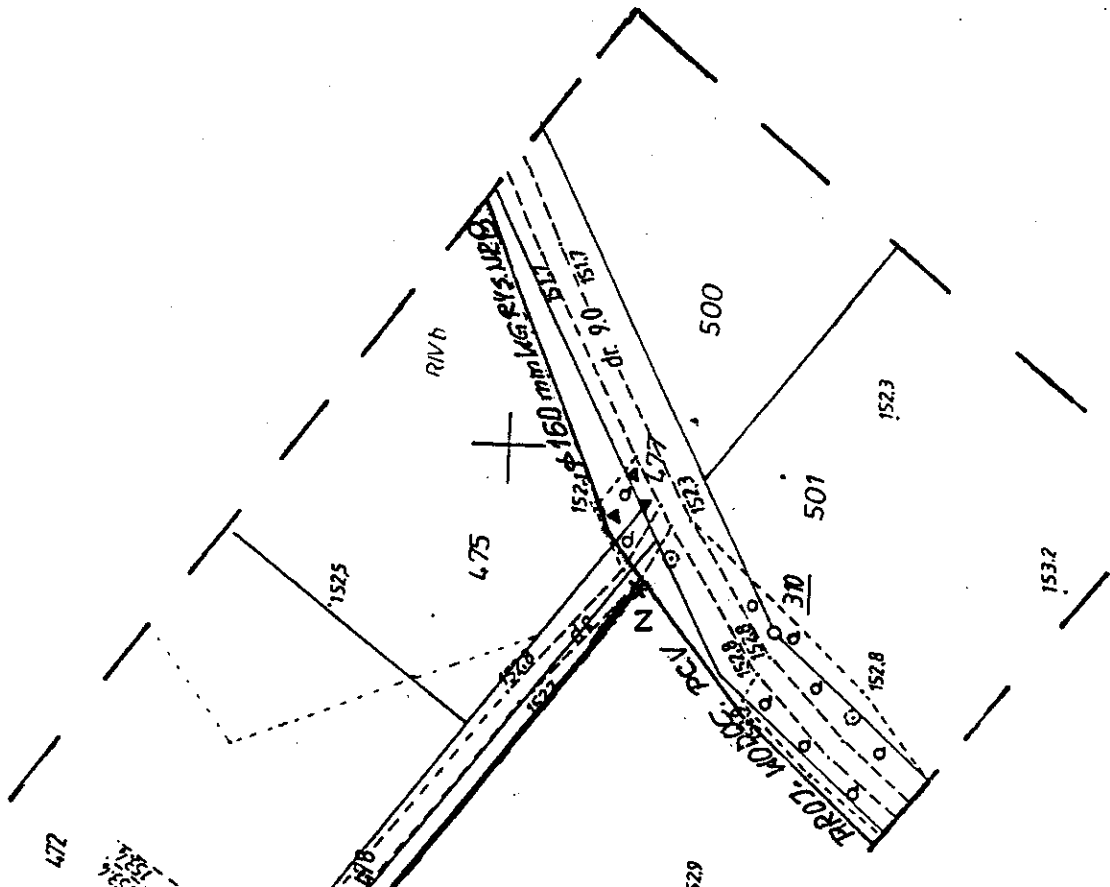

KOPIA MAPY ZASADNICZEJ
SKALA 1 : 1000

OBRĘB: KOWALE

Gm: KUŹNICA

Pow: sokólski

Woj.: podlaskie

Mapa nr 236.131.202, 236.131.204

WYKAZ PUNKTÓW OSNOWY III KL.

pkt. osnovy III kl. brak w obszarze opracowania.

Niniejszy wórník sporządzono w Podlaskim Biurze Cieszejzi Sp. z o.o. w Białymstoku na podstawie materiałów archiwalnych i pomiaru uzupełniającego z roku 2006.

Wtórnik aktualny w zadanym zakresie na dzień 1.05.2006r.

L. ks. rob. 91 / 2006

Wzórnik mapy znajdującej się w ewidencji Powiatowego
Ośrodka Dokumentacji Geod. i Kartograficznej w Sokółce

Nr. ewidencyjny wtórnika

1505 - 7/2006

Wiórnik wydaio dn.

12.05.2016 r.

Z up. ZARZADU

Zup. STARCOSIY

Kosłowski
Andrzej Krzysztof Kosłowski
Geodeta Uprawniony
Nr upr. 13149

[Signature]
inspektor
w Wydziale Geodezji
Katastru i Nieruchomości
inż. Czesław Bulkowski

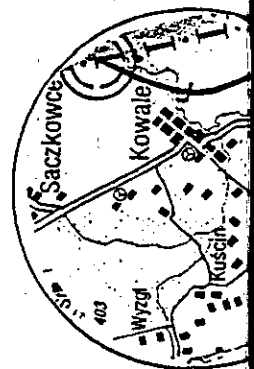

[illegible]

PCV 110mm	- Proj. wodociąg główny rozprzewadzający
PE	- Proj. przyłącze domowe /PE/
WA	- Istn. wodociąg
KS	- Istn. kanalizacja sanitarna
KD	- Istn. kanalizacja deszczowa
ENW	- Istn. kabej energetyczny
TA	- Istn. kabel telekomunikacyjny
HP-1,2,,	- hydrant p.poz typu nadziemnego dn 80 mm
Z	- zasuwka odcinająca - Dn = średnicy rurociągu
"Arot"	- rura osłonowa dwudzielna PCV f-my Arot, dn110 mm, L = 2.0 m

SZKIC ORIENTACYJNY



6/6



STAROSTA SOKÓLSKI
ul. Marsz. J. Piłsudskiego 8
16-100 Sokółka

Zatwierdza projekt budowlany
i udziela pozwolenia na budowę
decyzją Nr AB 4351-5307
z dnia 13.04.2007

z up. STAROSTY

mgr inż. arch. Bernard Luckiewicz
Kierownik Wydziału
Architektury i Budownictwa

inż. Waldemar Gąsiewski
upr. do projektowania w branży sanitarnej
w zakresie sieci i instalacji sanitarnych
Nr 494/86 i SUW-7/90

Jednostka projektowa: USŁUGI PROJEKTOWE WALDEMAR GĄSIEWSKI UL. WYPUSTY 19, 16-300 AUGUSTÓW		
Obiekt: Wodociąg grupowy z przyłączami domowymi we wsiach: Kowale, Kol. Kowale i Wojnowce w gminie Kuźnica.		
Rysunek: PLAN SIECI WODOCİĄGOWEJ NR 8.1.	SKALA 1:1000	Rys. 8.1
Projektant inż. Waldemar Gąsiewski	Numer uprawnień: 494/86 i SUW-7/90 PDL/IS/0450/01	Data i podpis: 
Sprawdzająca: mgr inż. Helena Hawrus	Numer uprawnień: UAN 7342-39/92 PDL/IS/0462/01	

1/12

2/12

3 / 12

Pl.nr 8.2.
Borodulenko Jerzy - Kol. Wyzaj Nr 2
PE 40/3,0 L=149,0 m

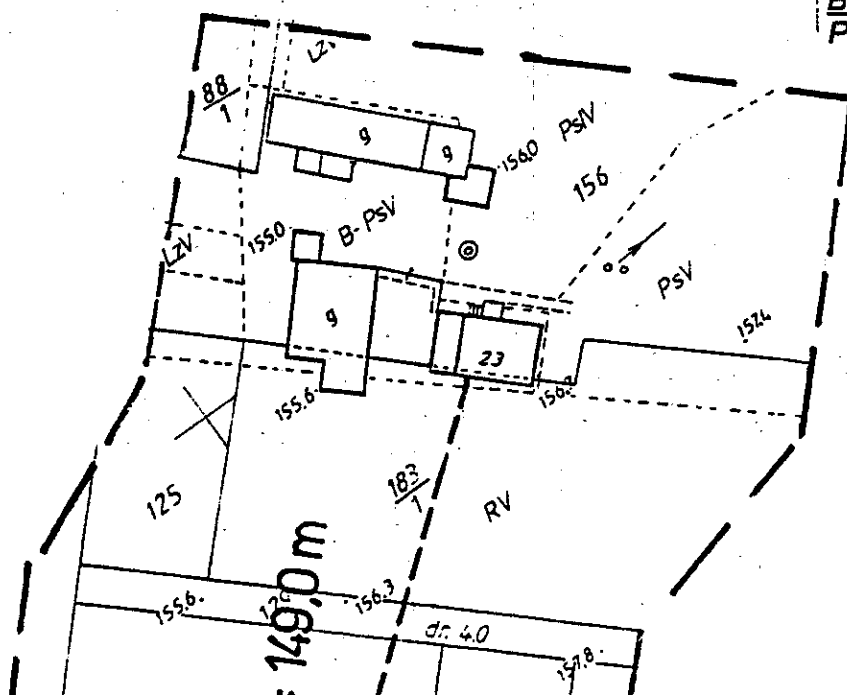

4/12

5/12

KOP

Obiek
Mapa za

Gmina:
Powiat:
Woj.:po

L.ks.ro
Mapa a

A MAPY ZASADNICZEJ
skala 1:1000

nr: 236.131.192 ; 236.131.201
236.131.203 ; 236.131.204

4/2006
aktualna na dzień 10.01.2006



R.O. - rozkop
PCV PN10, dn 160mm, L=6,0m

Technical drawing of a roof section showing a cross-section of a roof with a 70% slope. The drawing includes a dashed line for the roof profile, a solid line for the roof surface, and a horizontal line for the roof edge. Dimensions are given in millimeters: 158.8 for the total height, 38 for the roof thickness, and 110 for the roof width. The text "PVC" is written vertically on the left, and "DN 110mm" is written vertically on the right. The slope is indicated as 70%.

Łączy rys. nr 8.3.

Lucyna, Krystyna Pawłow
PE 32/2,4 L=51,0 m

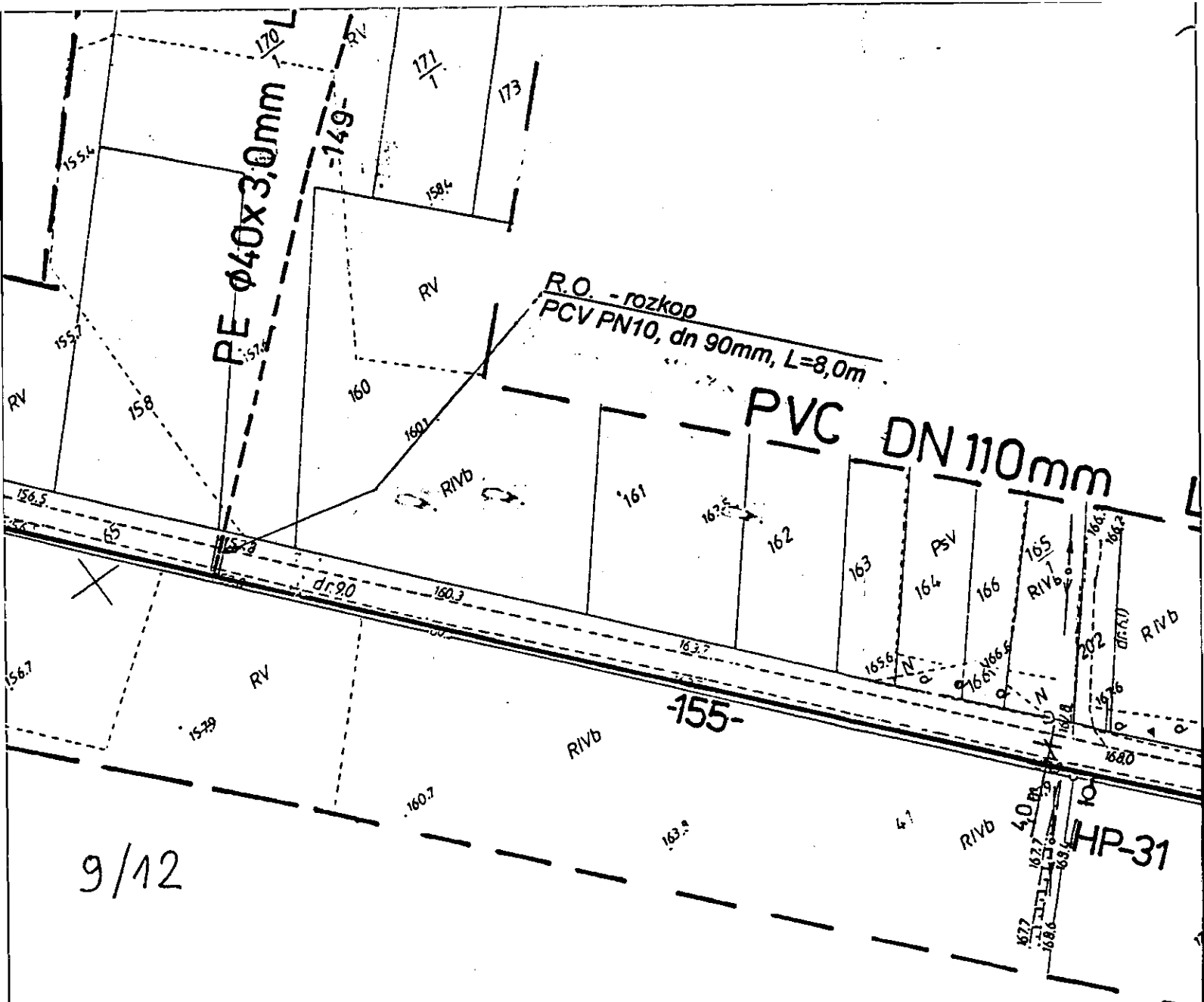

9/12

OZNACZ

- PCV 110mm
- PE
- wa
- ks
- kd
- en
- ta

HP-1,2,,
Z
"Arot"

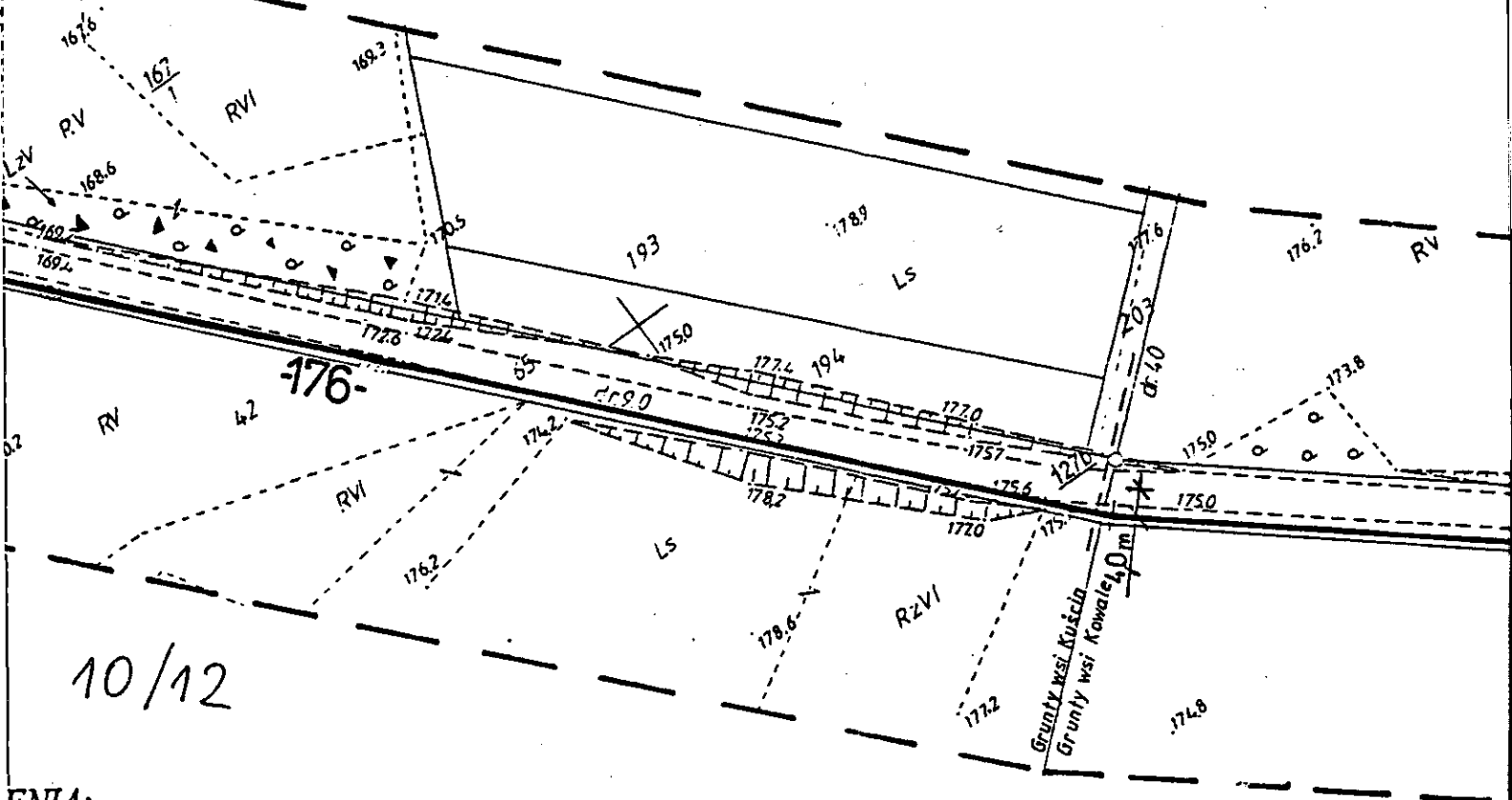
$$= \underline{\underline{1229,0\text{m}}}$$

ENIA:

- Proj. wodociąg główny rozprowadzający
- Proj. przyłączy domowe /PE/
- Istn. wodociąg
- Istn. kanalizacja sanitarna
- Istn. kanalizacja deszczowa
- Istn. kabel energetyczny
- Istn. kabel telekomunikacyjny
- hydrant p.poż. typu nadziemnego dn 80 mm
- zasuwa odcinająca - Dn = średnicy rurociągu
- rura osłonowa dwudzielna PCV f-my Arot, dn110 mm, L = 2.0 m

STAROSTWO POWIATOWE W SOKÓŁCE

zarządzonej oznaczonym linią -- -- -- dokonano aktualizacji treści mapy zasadniczej;
dokumenty potwierdzające aktualność mapy zasadniczej przyjęto do zasobu powiatowego w dniu
2005r. i zaewidencjonowano pod nr 1505-1/2006

TAKEJ MAPA MOŻE SŁUżyć DO CELÓW PROJEKTOWYCH

GA:

wskazanych na niniejszej mapie urządzeniami podziemnymi nie wyklucza się istnienia w terenie urządzeń podziemnych, dla
których brak było informacji branżowych i nie zostały odnalezione w czasie inwentaryzacji.

WYKAZ WSPÓŁRZĘDNYCH OSNOWY III KLASY

1212

Z up. Starosty

Inspektor

STAROSTA SOKÓLSKI

ul. Marsz. J. Piłsudskiego 8
16-100 Sokółka

inż. Waldemar Gąsiewski
upr. do projektowania w branży sanitarnej
w zakresie sieci i instalacji sanitarnych
Nr 494/86 i SUW-7/90

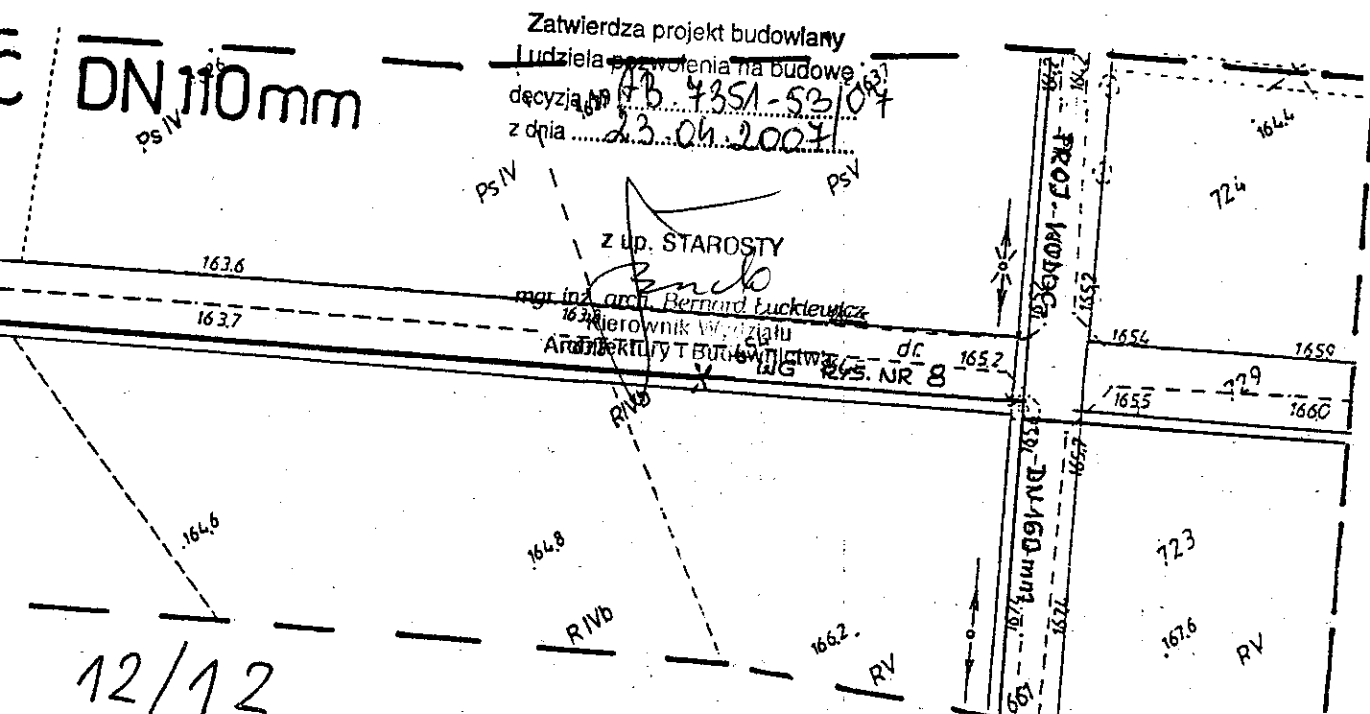

12/12

Jednostka projektowa: USŁUGI PROJEKTOWE		
WALDEMAR GĄSIEWSKI UL. WYPUSTY 19, 16-300 AUGUSTÓW		
Obiekt: Wodociąg grupowy z przyłączami domowymi we wsiach: Kowale, Koł. Kowale i Wojnowce w gminie Kuźnica.		
Rysunek: PLAN SIECI WODOCIAGOWEJ NR 8.2	SKALA: 1:1000	Rys. 8.2
Projektant: inż. Waldemar Gąsiewski	Numer uprawnień: 494/86 i SUW-7/90 PDL/IS/0450/01	Data i podpis:
Sprawdzająca: mgr inż. Helena Hawrus	Numer uprawnień: UAN 7342-39/92 PDL/IS/0462/01	

1/2

KOPIA MAPY ZASADNICZEJ SKALA 1:1000

OBRĘB: KUŚCIN

Gm: KUŹNICA

Pow: sokólski

Woj.: podlaskie

Mapa nr 236.131.192, 236.131.194

236.131.201, 236.131.203

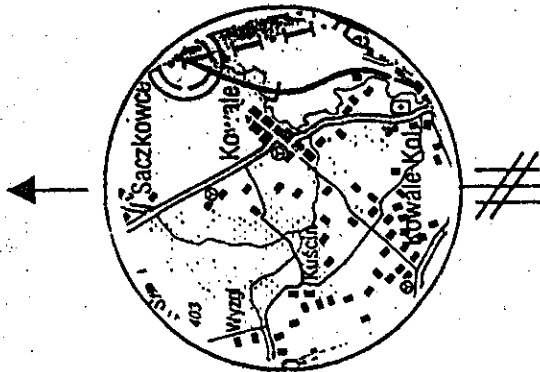

SZKIC ORIENTACYJNY

WYKAZ PUNKTÓW OŚNOWY III KL.

Niniejszy wtórnik sporządzono w Podlaskim Biurze Geodezji Sp. z o.o. w Białymstoku na podstawie materiałów archiwalnych i pomiaru uzupełniającego z roku 2006.

Wtórnik aktualny w zaznaczonym zakresie na dzień 31.05.2006r.

L. ks. rob. 91 / 2006

Wtórnik mapy znajdującej się w ewidencji Powiatowego Ośrodka Dokumentacji Geod. i Kartograficznej w Sokółce

Nr. ewidencyjny wtórnika 1505 - 7/ 2006

Wtórnik wydano dn. 05. 06. 2006 r.

Z up. ZARZĄDU Z up. STAROSTY

[Signature] inspektor w Wydziale Geodezji Katastru i Nieruchomości inż. Czesław Bulkowski

[Signature] Andrzej Krzysztof Kosterka Geodeta Uprawniony Nr upr. 13149

OZNACZENIA:

- PCV110mm - Proj. wodociąg główny
- PE - Proj. przyłącze domowe
- wa - Istn. wodociąg
- ka - Istn. kanalizacja sanitar. (słownie: Istn. kanalizacja san.)
- ka - Istn. kanalizacja deszczowa (słownie: Istn. kanalizacja de...)
- dw - Istn. kabel energetyczny
- ta - Istn. kabel telekomunikacyjny
- HP-1,2,, - hydrant p.poz. typu
- Z - zasuwa odcinająca
- "Arot" - rura osłonowa dwu...
dn110 mm, L = 2...

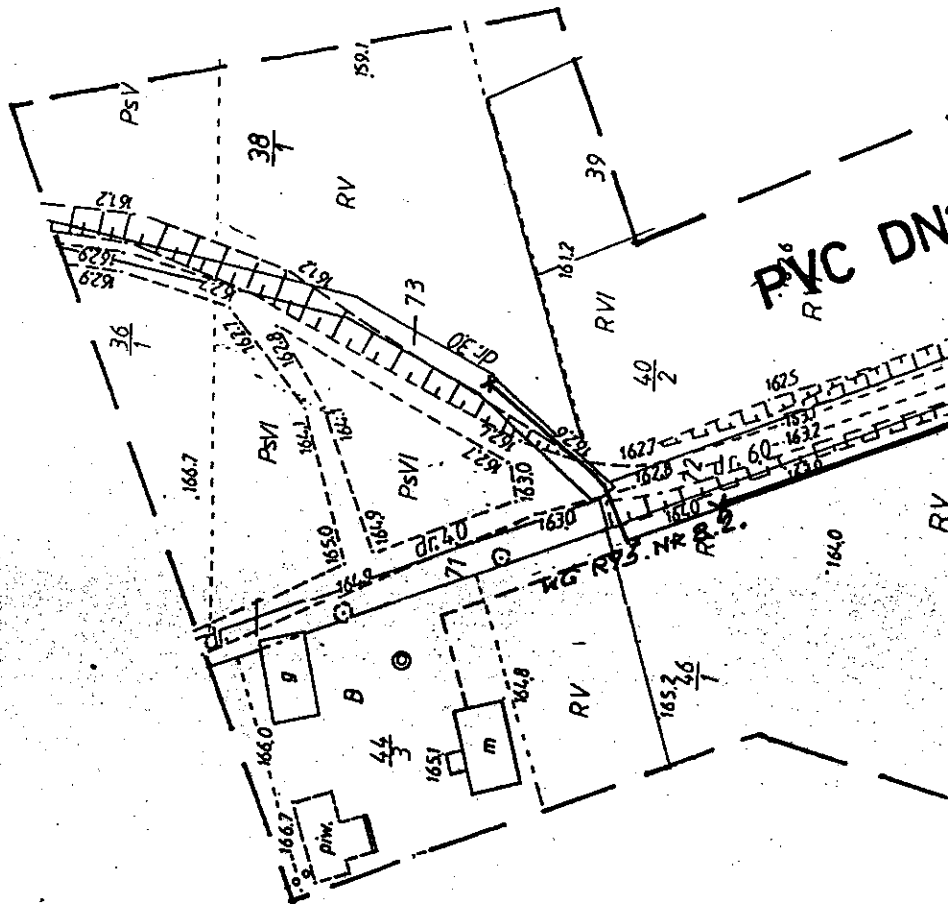

2/2

ny rozprawdzający

owe /PE/

itama

szczowa

zny

ikacyjny

nadziemnego dn 80 mm

Dn = średnicy rurociągu

zielną PCV f-my Arot,

0 m

STAROSTA SOKÓLSKI

ul. Marsz. J. Piłsudskiego 8
16-100 Sokółka

Zatwierdza projekt budowlany
i udziela pozwolenia na budowę
decyzją Nr AB 4351-53/07
z dnia 23.04.2007



2 up. STAROSTY

mgr inż. arch. Bernard Łuckiewicz
Kierownik Wydziału
Architektury i Budownictwa

10mm L=90,0m
HP-33

Eugeniusz Żemajduk w.Kuścin Nr:
PE 40/3,0 L=173,0 m

inż. Waldemar Gąsiewski
upr. do projektowania w branży sanitarnej
w zakresie sieci i instalacji sanitarnych
Nr 494/86 i SUW-7/90

Jednostka projektowa:		USŁUGI PROJEKTOWE	
WALDEMAR GAŚIEWSKI UL. WYPUSTY 19, 16-300 AUGUSTÓW			
Obiekt:		Wodociąg grupowy z przyłączami domowymi we wsiach: Kowale, Kol. Kowale i Wojnowce w gminie Kuźnica.	
Rysunek:		PLAN SIECI WODOCIĄGOWEJ NR 8.3.	SKALA 1:1000
		Rys. 8.3	
Projektant		Numer uprawnień:	Data i podpis:
Inż. Waldemar Gąsiewski		494/86 i SUW-7/90 PDL/IS/0460/01	
Sprawdzająca:		Numer uprawnień:	
mgr inż. Helena Hawnis		UAN 7342-39/92 PDL/IS/0462/01	

[illegible]

2/8

Grunty wsi
Kowale

PVC DN16

350

Wacław Krawiec Nr 13
PE 32/2,4 L=9,0 m

R.O. - rozkop

Andrzej
PE 32/2

R.O. - rozkop
PCV PN10, dn 250mm, L=6,0m

R.O. - tozkor
PCV PN10, dn 250mm, L=6,0m

0 mm

$$L = 694.0 \text{ m}$$

HP-34

-205-

RECEIVED WOLF 20 FEB. 1971
DOM, WOLF 20 FEB. 1971

4/8

Byliński Nr 30
4 L=11,0 m

Mateusz Łukasz Łaszuk Nr 31
PE 32/3,0 L=14,0 m

STAROSTA SOKÓLSKI
ul. Marsz. J. Piłsudskiego 8
16-100 Sekółka

Zatwierdza projekt budowlany
i udziela pozwolenia na budowę
Decyzją Nr AB.4351-53/07
z dnia 23.04.2007

Z up. STAROSTY

mgr inż. Andrzej Bernard Łuckiewicz
Kierownik Wydziału
Architektury i Budownictwa

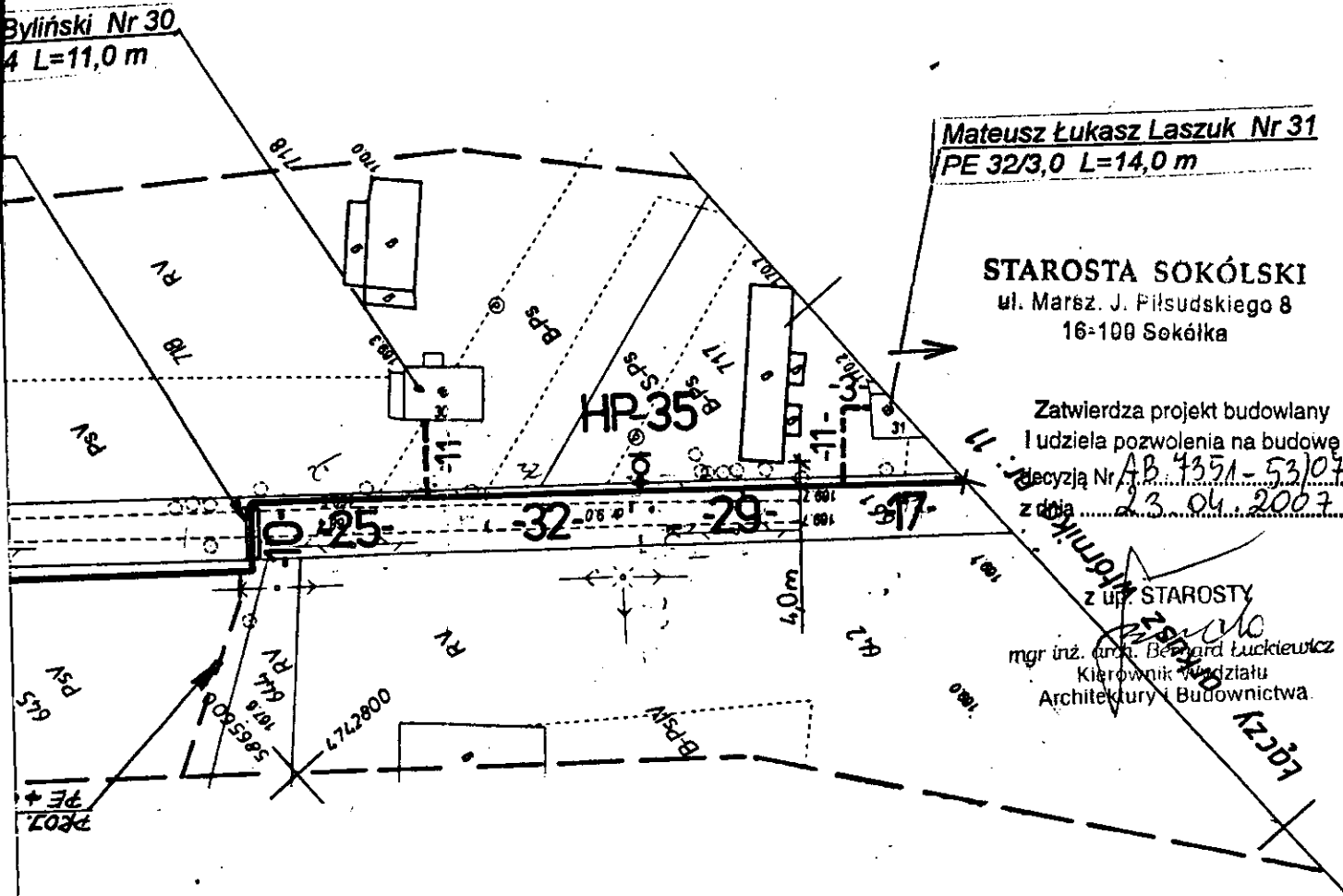

KOPIA MAPY ZASADNICZEJ

skala 1:1000

**Obiekt : WOLYNCE, SACZKOWCE, KOWALE,
WOJNOWCE, KUŹNICA BIAŁOSTOCKA.****Gmina : Kuźnica Białostocka****Powiat : sokółski
woj. podlaskie****Nr ewidencyjny wtórnika: 1562-6/2005****Sekcja : 236.131.203, 251****Arkusz wtórnika : 9 (17)****Kerg : 1505****L.k.s.rob 66/2005****Mapa aktualna na dzień : 18.10.2005.r****skala orientacyjna 1:2000**

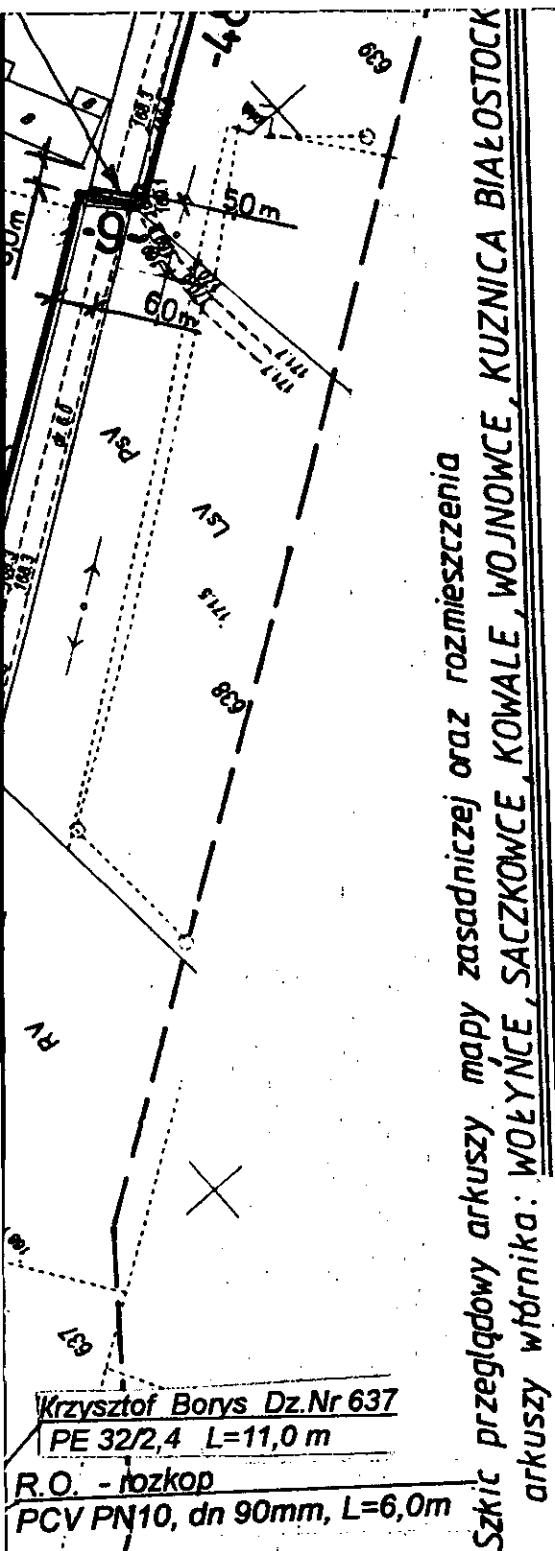

GZNACZENIA:

- | | |
|----------|---|
| | - Proj. wodociąg główny rozprowadzający |
| | - Proj. przyłącze domowe /PE/ |
| | - Istn. wodociąg |
| | - Istn. kanalizacja sanitarna |
| | - Istn. kanalizacja deszczowa |
| | - Istn. kabel energetyczny |
| | - Istn. kabel telekomunikacyjny |
| HP-1,2,, | - hydrant p.poz. typu nadziemnego dn 80 mm |
| Z | - zasuwa odcinająca - Dn = średnicy rurociągu |
| "Arot" | - rura osłonowa dwudzielna PCV f-my Arot, dn110 mm, L = 2.0 m |

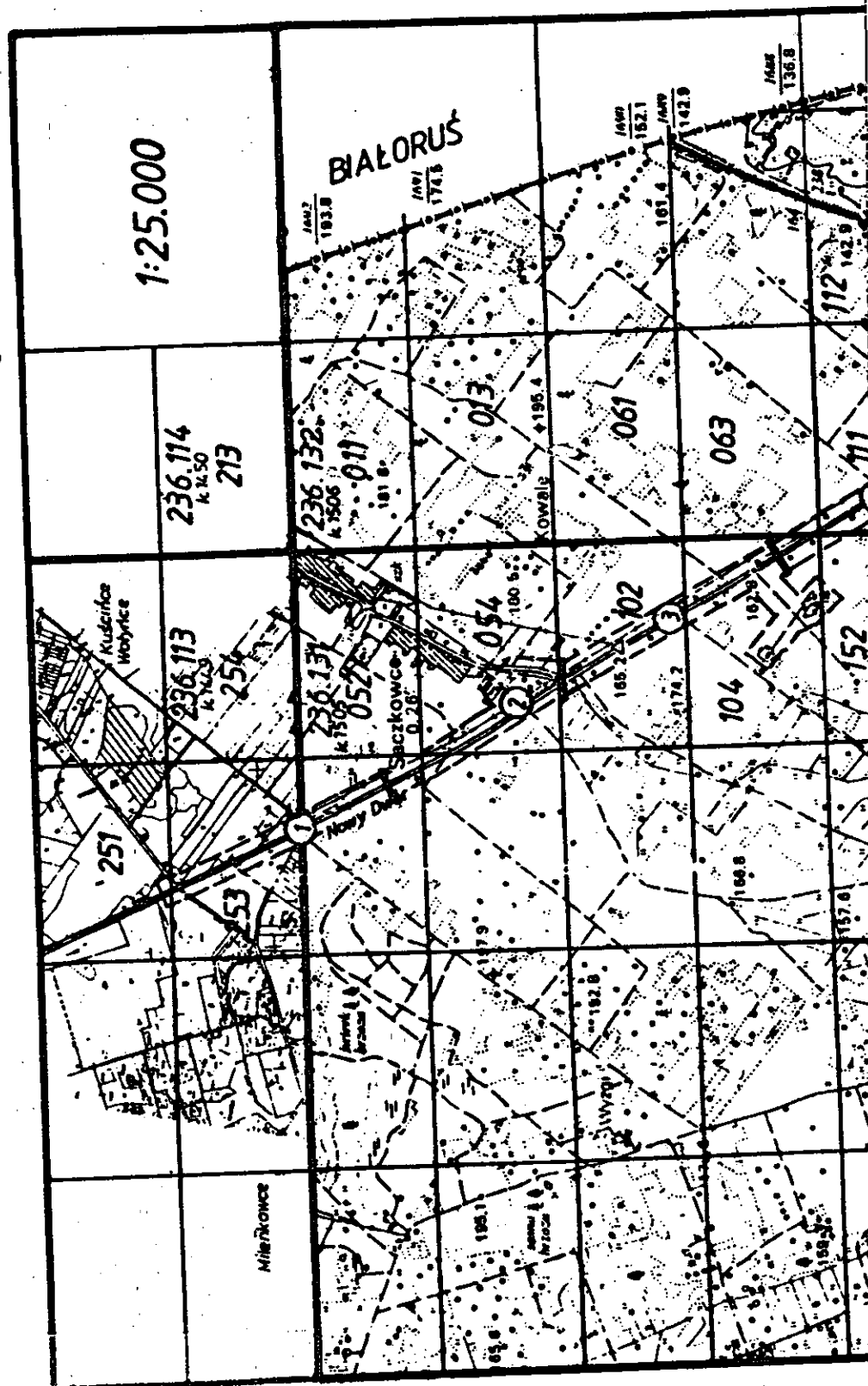

7/8



— obszar objęty opracowaniem wtórnika.

236.113 - godła arkuszy mapy zasadniczej,

254 - oraz numery kerg sekcji 1:10000

zasięg arkusza wtórnika oraz jego numer.

inż. Waldemar Gąsewski
upr. do projektowania w branży sanitarnej
w zakresie sieci i urządzeń sanitarnych
Nr 494/86 i SUW-7/90

8/8

Jednostka projektowa: USŁUGI PROJEKTOWE			
WALDEMAR GĄSEWSKI UL. WYPUSTY 19, 16-300 AUGUSTÓW			
Objekt: Wodociąg grupowy z przyłączami domowymi we wsiach: Kowale, Kol. Kowale i Wojnowce w gminie Kuznica.			
Rysunek:	PLAN SIECI WODOCIĄGOWEJ NR 9	SKALA 1:1000	Rys. 9
Projektant	Inż. Waldemar Gąsewski	Numer uprawnień: 494/86 i SUW-7/90 PDL/IS/0450/01	Date i podpisy:
Sprawdzająca:	mgr Inż. Helena Hawrus	Numer uprawnień: UAN 7342-39/92 PDL/IS/0462/01	

1/2

Obręb: KOWALE

Gmina : Kuźnica

Powiat : sokólski

Woj.: podlaskie

Mapa nr 236.131.251

Część działki 641

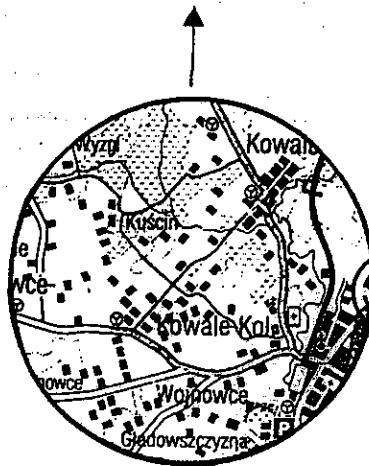

SZKIC ORIENTACYJNY

MAPA ZASADNICZA

(DO CELÓW PROJEKTOWYCH)

SKALA 1 : 1000

Mapę niniejszą sporządzono na podstawie istniejących materiałów geodezyjnych
Stanowiących zasób Ośrodka Dokumentacji Geodezyjnej i Kartograficznej w Sokółce,
oraz pomiaru uzupełniającego z 2005 roku.

Mapa aktualna w zakresie ---- na dzień 21.10.2005
Rob. Nr 66/2006

UWAGA:

Poza wykazanymi na niniejszej mapie
urządzeniami podziemnymi nie wyklucza się
istnienia w terenie urządzeń podziemnych,
dla których brak było informacji branżowych
i nie zostały odnalezione w czasie inwentaryzacji.

WYKONAWCA :

PODLASKIE BIURO GEODEZJI
Spółka z o.o.
w Białymstoku
NIE 542-27-63-578
Biuro w Sokółce
ul. Piłsudskiego 8
tel/fax 711 21 14

21.10.2005

1502-6/2005

Z UP. ZARZĄDU

Andrzej Krzysztof Kostera
GEODEZJA I KARTOGRAFIA
1502-6/2005

Sokółka 21.10.2005

Z up. *[Signature]*

mgr inż. Andrzej Kostera
1502-6/2005

2/2

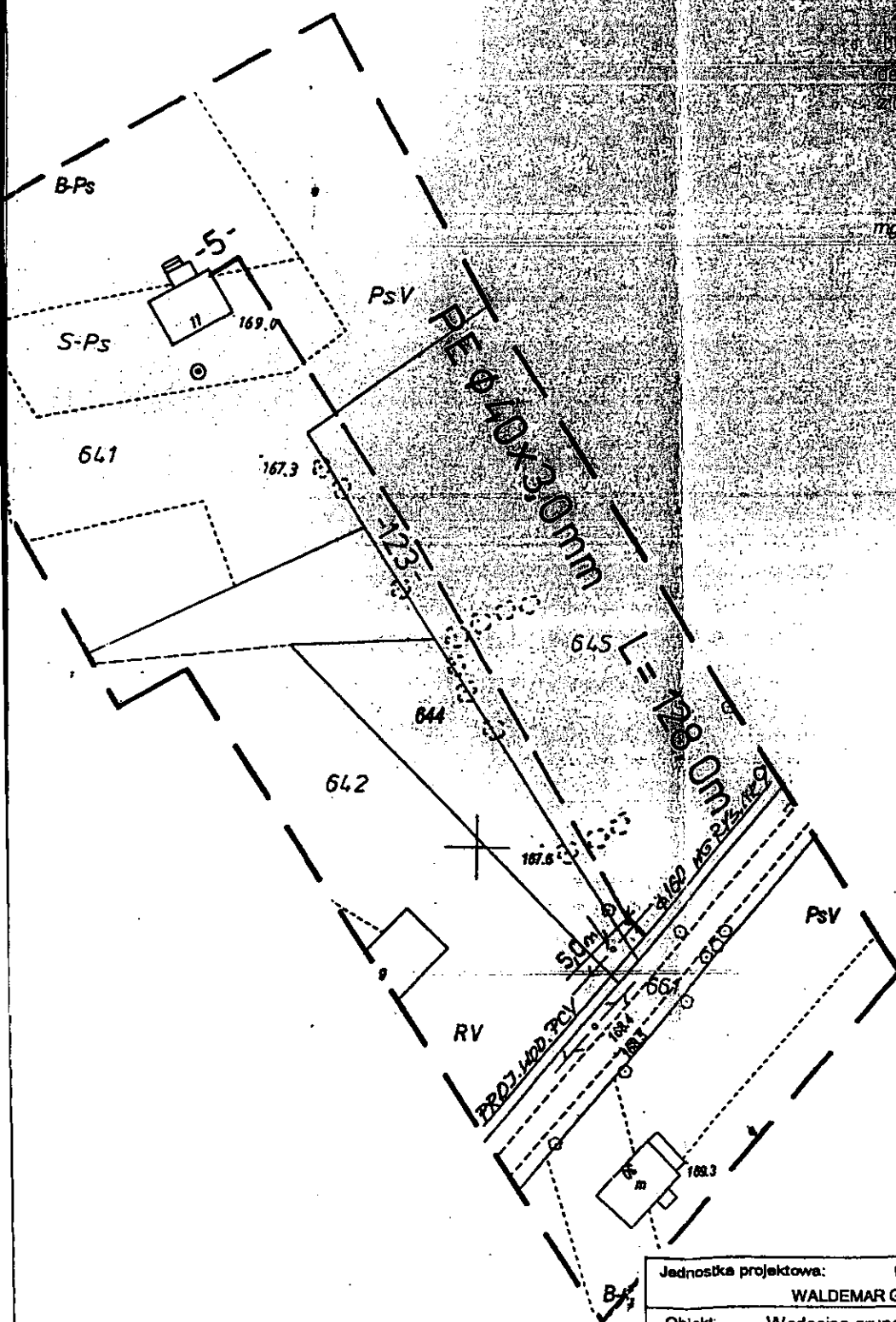

STAROSTA BOROŁSKI

ul. Matejki 1, Boronów

16-100 Boronów

Zawierdzenie budowlane

Wzrost dozwolona budowa

decyzja Nr 10/125/153/07

z dnia 22.08.2007

Z UP. STAROSTY

mgr inż. arch. Bernard Luckiewicz

Kierownik Wydziału

Architektury i Budownictwa

inż. Waldemar Gąsiewski

upr. do projektowania w branży sanitarnej

w zakresie sieci i instalacji sanitarnych

Nr 434/861 SUW-7/30

Jednostka projektowa:		USŁUGI PROJEKTOWE	
		WALDEMAR GAŚIEWSKI UL. WYPUSTY 19, 16-300 AUGUSTÓW	
Obiekt:		Wodociąg grupowy z przyłączami domowymi we wsiach: Kowale, Kol. Kowale i Wojnowce w gminie Kuźnica.	
Rysunek:		PLAN SIECI WODOCIAĞOWEJ NR 9.1.	SKALA 1:1000
Projektant		inż. Waldemar Gąsiewski	Numer uprawnień: 494/861 SUW-7/30 PDL/IS/0450/01
Sprawdzająca:		mgr inż. Helena Hawrus	Numer uprawnień: UAN 7342-39/92 PDL/IS/0450/01
			Data i podpis: